楓報

vol.創刊報

售價39元

4 718268 603500 00039

版面索引

二版	「玩具城」4大地區攻佔分析
三版	完整怪物掉寶一覽
四版	飛炫造型養成速報（1）
五版	飛炫造型養成速報（2）
六版	熱門裝備排行榜
七版	新版新品搶先看
八版	來交友！拿虛寶全民一齊玩〝楓〞！

出 版 日 ：民國九十四年九月二十日星期二
發 行 人 ：劉柏園
統　　籌：陳威光　　總 編 輯 ：丁立雯
副總編輯：陳威宏　　美術主編：鄭名娣
責任編輯：謝沛豈　　責任美編：洪曉蘋

傳簡訊，拿虛寶！
光明斧、妖精之鍾等10,000份虛寶
等你來抽（詳情請看第八版）

新版「玩具城」搶先公開！

玩翻你的「楓之谷」！

等待已久的「玩具城」最新版本終於要推出了！相信玩家已經迫不急待想要挑戰這裡，而這次的改版幅度相當大，玩家們除了在「玩具城」中可以看到各式新增場景、怪物外，還有樓層高達100層的〝愛奧斯塔〞正等著玩家們前來闖關！而首份「楓之谷」專屬報紙--楓報，創刊之際立刻帶來最新的改版訊息！最新完整地圖＋地區攻略一次公開。

趣味度滿點，玩具城發威！

眼尖的「楓之谷」玩家一定會發現，這次的改版跟前幾次的風格似乎有蠻大的不同！包含遊戲場景、新增怪物、NPC都帶有濃濃的玩具風格！沒錯～尤其整個玩具城總共分為4大部分，分別為〝雲彩及天空露台〞、〝玩具工廠〞、〝愛奧斯塔〞、〝時間之路〞，這4塊地區各有不同的特色，其中〝雲彩、天空露台及愛奧斯塔〞因為怪物數量最多，而且能利用地形來攻擊怪物將會成為玩家最佳利器，已經打膩火肥肥的玩家，這裡將成為練功的最新選擇。另外，〝玩具工廠〞這塊地區佔整張地圖的1／2，但因為背景顏色較為凌亂，考驗著玩家的視覺，也因此建議想來這裡冒險的玩家，務必多多小心！〝時間之路〞屬於魔法系怪物的出沒地，玩家消耗藥水速度會特別快，組隊就成為此塊地區的首選，相對難度也提高不少！特別提到〝愛奧斯塔〞，因為樓高100層再加上是與〝地球防衛本部〞的連接處，玩家如果要前往就必須經過這裡，同樣也是1件充滿挑戰的任務！

TIP...
最新版本「玩具城」裡面的怪物雖然造型可愛有趣，但是千萬別被外表給矇騙！踏入此區，請格外小心～

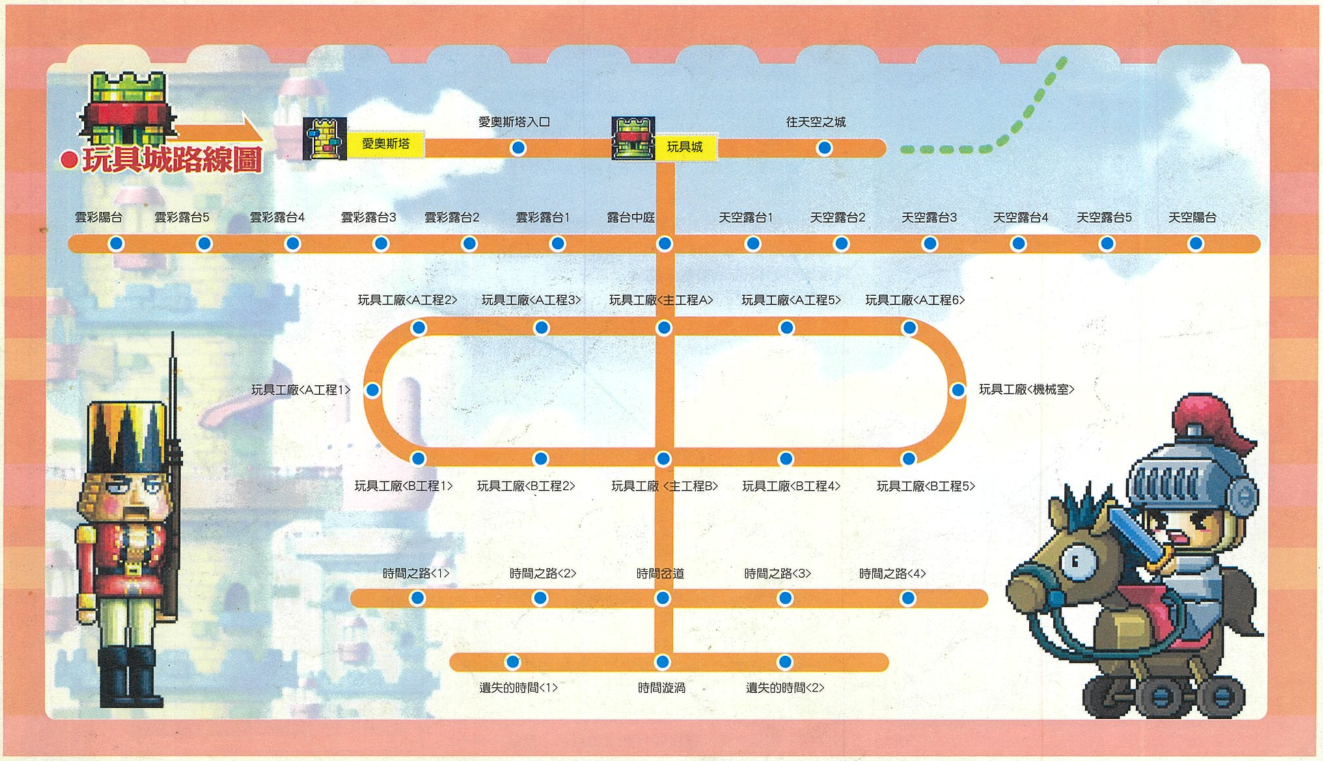

4大地區攻佔分析

雲彩露台、天空露台

雲彩露台

包含地區	露台中庭、雲彩露台1、雲彩露台2、雲彩露台3、雲彩露台4、雲彩露台5、雲彩陽台
地區說明	位在露台中庭西側，是1塊由數個階層構成的狹長地方，地圖中各處有梯子與玩具箱，若能善用打怪也會變得輕鬆容易

雲彩露台共分為5塊，各地圖中所出現的怪物數量及地形皆不同，所以玩家必須依照個人等級與職業來選擇適合發展的地區。在雲彩露台1和5出現的怪物數量多，且各層之間距離近，這裡將會成為熱門的練功地圖；另外，玩家可利用玩具箱等各式地形物件攻擊怪物，對於中高等級玩家來說應該不難！

天空露台

包含地區	露台中庭、天空露台1、天空露台2、天空露台3、天空露台4、天空露台5、天空陽台
地區說明	與雲彩露台相同，同樣是狹長地形所組成，共分為5塊區塊，其中天空露台1與2怪物出現的數量較多

這裡各處同樣也有梯子與玩具箱，而數量又比左側的雲彩露台多，因此如何將眼前的地形物件發揮最大功能，將成為玩家來到這裡的首要考量。此地木馬士兵數量較少且重生速度較慢，因此等級較低的玩家可以選擇來這裡練功，但是木馬士兵隨時都會出現身邊，玩家可要嚴加提防！

玩具工廠A、B

玩具工廠A

包含地區	玩具工廠《主工程A》、玩具工廠《A工程5》、玩具工廠《A工程6》、玩具工廠《機械室》、玩具工廠《B工程5》、玩具工廠《B工程4》、玩具工廠《主工程B》
地區說明	此地區怪物移動速度較慢，並且有不少可利用的地形，非常適合遠距離攻擊的角色，當然部分地形在移動上較為吃力

背景凌亂是這塊地區的主要缺點，玩家要多注意！而這次版本是玩具，自然也會設置輸送帶等物件，雖然可愛但對於打怪來說成為絆腳石！而大部分玩家喜歡待在固定地點打怪物，但在這塊地區的怪物等級，會讓玩家不易長駐，也請玩家衡量自己等級後再考慮前往，如果玩家非來這裡探險的話，建議準備好的裝備再來挑戰，千萬不可大意喔！

玩具工廠B

包含地區	玩具工廠《主工程B》、玩具工廠《B工程2》、玩具工廠《B工程1》、玩具工廠《A工程1》、玩具工廠《A工程2》、玩具工廠《A工程3》、玩具工廠《主工程A》
地區說明	由於地圖中各地區都設有移動的輸送帶，若善加利用可縮短移動的時間，但使用前必須熟悉控制和使用方法，不然會成為阻礙前進的關鍵

放眼望去，雖然這裡地圖寬廣，但就因為地形起伏較大且移動起來較不易，對於等級不高的玩家來說，帶點危險味道！不過一旦等到玩家完全熟悉後，再加上怪物重生速度慢，玩家就可以順利生存下去。同樣在這裡，也請善用地形的優勢及物品來攻擊怪物，因為可以讓更多的怪物命喪黃泉，而輸送帶也是很好用的工具之一喔！

時間岔道、時間之路

包含地區	時間之路《1》、時間之路《2》、時間分岔道、時間之路《3》、時間之路《4》、遺失的時間《1》、時間漩渦、遺失的時間《2》
地區說明	透過玩具工廠《主工程B》的方塊入口，便會通往時間岔道中央上方的傳送點，位在兩側的傳送點會分別連結到時間之路 1、2和時間之路 3、4；中央下方的方形入口則是通往時間漩渦，而位在時間漩渦兩側的傳送點，則分別通往遺失的時間1和遺失的時間 2。

建議以組隊的方式來這裡打怪物，同樣玩家只要善用地圖中的地形，都可輕鬆應付！另外，出現在時間之路與遺失的時間的怪物會使用魔法攻擊，除了魔法師之外，其它職業藥水的消耗量會很大，這點玩家要特別注意！也建議玩家如果沒有足夠的金錢購買藥水，就先透過打怪獲得，千萬記得！

時間岔道、時間之路

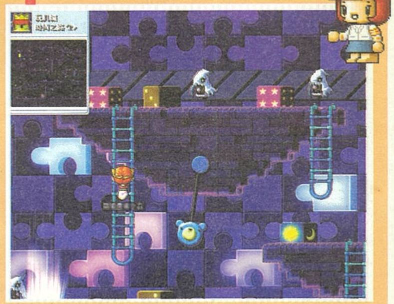

愛奧斯塔

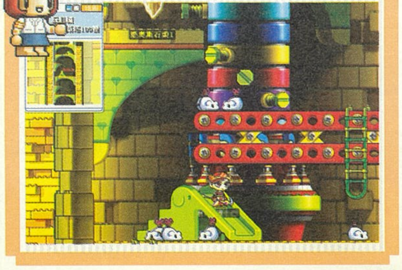

包含地區	愛奧斯塔入口、愛奧斯塔（100樓～1樓）
地區說明	位於玩具城與地球防衛本部之間的愛奧斯塔是由100個樓層所組成的高塔，頂端即第100層與玩具城連結，而最下方的1樓則是通往地球防衛本部，因此成為2塊地區移動的必經之地

玩家只要完成二轉並學會攻擊技能後，就能來到這裡小試身手！100樓與55樓之間，會出現黃蜘蛛、紅蜘蛛、白色發條鼠、黑色發條鼠等怪物，這類怪物體積小，不會使用魔法攻擊較容易應付，但受到地形複雜影響，清怪速度對各職業來說都較緩慢。其中100樓、95樓、71樓地形由平地所構成且障礙物也較少，移動上較快速。整體來說，這裡的怪物數量最多，所以，有心朝等級提升的玩家，這裡就成為必選的練功地區，開放後相信會成為練功人潮聚集的熱鬧地區。

TIP...

看完新地區介紹之後，玩家們是否有想要挑戰的慾望呢？根據目前所公佈的資料，整個玩具城是通往"地球防衛本部"的主要關卡，尤其100層的愛奧斯塔更是挑戰難度高的地方，玩家們要多衡量實力，再考慮前往。

「玩具城」24隻新增怪物率先公開！

搶先曝光造型＋等級＋出沒地區

面臨即將改版的前夕，率先從官方取得新增怪物的完整基本資料，包含等級、HP／MP、出沒地區及重要掉寶物品，提供玩家做為打怪的最佳參考！如果玩家想要一改版就前往挑戰，事前功課勢必是要準備的，廢話不多說～往下看，挑中想挑戰的怪物最重要。

紅蜘蛛　等級 28

HP／MP	出沒地區
780／0	玩具城--愛奧斯塔

掉寶物品：褐雙翼之帽　孫悟空青銅頭箍　鋼鐵暴風手套

褐色發條熊　等級 30

HP／MP	出沒地區
950／0	玩具城--泰拉斯

掉寶物品：白色藥水　鷹弩　孫悟空頭箍

邱布　等級 31

HP／MP	出沒地區
800／0	玩具城--愛奧斯塔外部

掉寶物品：黃金流氓手套　藍神聖裙　紅飛影甲

白色發條鼠　等級 32

HP／MP	出沒地區
1000／0	玩具城--愛奧斯塔

掉寶物品：藍星魔法帽　青銅名弓手套　黑神聖裙

粉紅發條熊　等級 32

HP／MP	出沒地區
1050／0	玩具城--泰拉斯

掉寶物品：藍色戰鬥頭盔　藍寶石耳環　紫守護鞋

鼬鼠　等級 34

HP／MP	出沒地區
1100／0	玩具城--遺失的時間

掉寶物品：火焰之弓　紅楊柳鞋　黑魔力長袍

玩具鴨　等級 34

HP／MP	出沒地區
1200／0	玩具城--泰拉斯

掉寶物品：古代錘　黑海盜頭巾　黑暗之褲

黑色的發條鼠　等級 34

HP／MP	出沒地區
1150／0	玩具城--愛奧斯塔

掉寶物品：貓眼耳環　藍守護之褲　黑飛影甲

機器章魚　等級 35

HP／MP	出沒地區
1300／0	玩具城--愛奧斯塔

掉寶物品：鐵頭皮鞋　紅錦絲鞋　藍守護褲

發條貓熊　等級 36

HP／MP	出沒地區
1400／0	玩具城--玩具工廠

掉寶物品：紅精靈手套　紫金鎧甲　黃精靈鞋

黃色戰鬥機　等級 36

HP／MP	出沒地區
1350／0	玩具城--愛奧斯塔外部

掉寶物品：雙弦弩　黑羽翼三角帽　樹林之褲

粉紅色戰鬥機　等級 37

HP／MP	出沒地區
1700／0	玩具城--愛奧斯塔外部

掉寶物品：暴風弓　黑暗之褲　黑暗之影

妖魔　等級 37

HP／MP	出沒地區
1750／30	玩具城--遺失的時間

掉寶物品：褐女貴族服　紅星光長袍　紅精靈鞋

藍色戰鬥機　等級 38

HP／MP	出沒地區
1830／0	玩具城--愛奧斯塔外部

掉寶物品：黑暗之影　黑暗之褲　褐貴族之服

機器章魚王　等級 38

HP／MP	出沒地區
1850／110	玩具城--愛奧斯塔

掉寶物品：褐色戰鬥頭盔　紫色月光服　紅月鞋

特威德　等級 39

HP／MP	出沒地區
1900／0	玩具城--愛奧斯塔外部

掉寶物品：白色藥水　黑流氓手套　黑鎮月鎧甲

木馬士兵　等級 39

HP／MP	出沒地區
1920／0	玩具城

掉寶物品：藍海盜頭巾　藍色月光服　黑貴族之服

鼬鼠鬧鐘　等級 40

HP／MP	出沒地區
900／50	--

掉寶物品：黃金勇氣手套　黃月鞋　藍星光長袍

藍色機器人　等級 41

HP／MP	出沒地區
2000／0	玩具城--玩具工廠

掉寶物品：藍意志手套　褐弓手鞋　褐將軍褲

進化妖魔　等級 41

HP／MP	出沒地區
2050／50	玩具城--遺失的時間

掉寶物品：黑月鞋　紅色月光服　紅神聖手套

積木泥人　等級 38

HP／MP	出沒地區
2400／0	玩具城--愛奧斯塔

掉寶物品：藍流星鞋　黑色月光服　紫月褲

紅色機器人　等級 41

HP／MP	出沒地區
2450／0	玩具城--玩具工廠

掉寶物品：白魔道之帽　綠流星鞋　黑精靈手套

積木泥人王　等級 45

HP／MP	出沒地區
2600／0	玩具城--愛奧斯塔

掉寶物品：白色藥水　青銅十字軍帽　鋰礦合金手套

妖魔隊長　等級 46

HP／MP	出沒地區
2600／70	玩具城--遺失的時間

掉寶物品：白色藥水　黑板金鎧甲　藍魔法戰士衣

飛炫造型養成速報

最最可愛的「楓之谷」，擁有最可愛的角色外型與多變的造型組合！在購物商城裡，帽子、衣服、鞋子……等一應俱全，但要怎麼組合搭配？才會讓自已成為目光焦點呢？現在馬上指導各位玩家們，平時要如何打扮、怎麼秀造型，才是真正的TOP 1喔！

女裝部份

酷勁十足牛仔裝

近年來，牛仔風的打扮十分熱門，牛仔褲更是每人必備的服飾，牛仔風格的帽子也漸漸地被延伸使用，在許多歌手的MV中都會搭配1頂帽子做為造型；而下半身的牛仔短裙中，還搭配造型襪！玩家戴上這佈滿星星的牛仔帽，再穿上可愛的小短裙，將會成為最搶眼的焦點喔！

美食滿滿的野餐盒

野餐盒內滿滿的美食是否令你口水直流呢？但野餐盒怎麼拿來打怪，根本就是找死嘛！野餐盒只是取代了武器的外型，也就是把武器們的造型變成了野餐盒的模樣，但武器本身的攻擊力……等都沒有改變，玩家可以安心使用！

夏天就要結束囉！玩家們可要抓緊夏天的尾巴，呼朋引伴一起出去玩耍吧！而這套可愛、俏麗的裝扮，是否非常適合出外踏青、露營時穿著呢？有著可愛星星圖騰的帽子可以遮陽、流行感十足的可愛小短裙，還有手上的野餐盒裝滿著美食，現在一起出發去玩吧！

$ 物品價格表 $

物品名稱	GASH點數
星星牧童帽	70
牧童上衣	55
藍裙子	35
紅花橡膠鞋	30
紅色寬邊眼鏡	55
野餐盒	125

練了1天功，到了晚上要好好的休息一下！小睡帽可以保護好髮型，輕輕柔柔的衣服讓人更容易入睡唷~可愛的小熊寶寶更是每位女生的好朋友！

紅色點點睡衣，雖然簡單但也十分舒適！若遇到晚上有怪聲音，還可拿起大槌子來查看到底是不是有小偷跑進來，且這身打扮還能好好地大展身手！

黃色小鴨套裝感覺十分單純、清新，特別是鴨子長靴，讓小腳丫變得更加可愛，配上白色小翅膀，就更像小鴨子囉！且讓玩家擁有飛上天空的想像空間！

成套的小天使裝扮，讓玩家化身成可愛到不行的天使！天使光環與愛神之弓大大突顯出天使的特色，若再配上黃色眼鏡，就可成為現代感十足的天使囉！

長長的兔子耳朵，讓你高人一等，想也知道相當容易成為人群中的焦點囉！穿起這一身的兔子裝，走路都忍不住想用跳的了！兔兔帽也很適合拿來當可愛小睡帽唷~

喵喵~化身為最可愛的小貓咪，連聲音都忍不住變細了！而火辣的貓女裝，讓小女生變成了小辣妹，在炎炎夏日裡打扮清涼，也可吃冰淇淋降暑氣唷！

玫瑰代表了愛情與熱情，成套的玫瑰系列裝扮，會讓玩家更具活潑的氣息喔！無論是想交朋友或想吸引更多男性的目光，就靠這身熱情如火的打扮了！

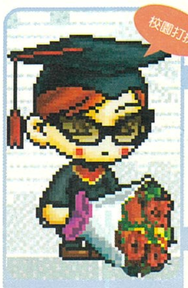

嗚嗚~要畢業了！真是令人依依不捨啊！成套的畢業打扮，讓小朋友嚮往以後的高中、大學生活，也讓大朋友回憶起那段青春歲月！>_<勿忘我唷~

男裝部份

暑假期間總能三不五時與女友相約出遊，即使開學了！還是不能錯過每天、每星期與女朋友的約會時間唷～穿上標準的陽光男孩裝扮，能充分的展現出活力，而酷勁十足的壞牛仔褲，更表現出帥帥的氣質，拿著女孩們喜愛的小熊娃娃，還能討好女朋友喔！

陽光男孩現身！

粉紅色的遮陽帽充滿了運動感，與粉紅帽T搭配之後，顯得陽光味十足！有人會擔心粉紅色會有點娘娘腔的感覺，那可就大錯特錯了，近期男裝也相當流行輕輕柔柔的色系，如粉紅、淡黃、粉藍等等，讓自己擺脫髒髒地感覺而更受女性歡迎喔！而壞牛仔褲也可以多添一點男性帥氣的感覺。

小熊娃娃送給最愛！

可愛感滿分的小熊娃娃，是相當受到女性歡迎的商品！雖然身為陽光男孩但也不能太有個性，而忘了體貼自己的女朋友，約會時送上1份貼心的小禮物，可是能有效提升女友對你的好感，讓她多愛你一點的唷！

$ 物品價格表 $

物品名稱	GASH點數
粉紅郊遊帽	65
粉紅連帽T恤	55
壞牛仔褲	35
黑皮長鞋	50
小熊娃娃	50／120
親親	80

炎炎夏日、暑氣逼人怎麼可以放過去海邊的機會勒?!帶著蛙鏡、穿著泳衣與潛水鞋，以藍色系的打扮投入大海，並放鬆地融入海洋！在人群中也顯得相當陽光！

別以為戴著椰殼胸罩與草鞋享受夏威夷情趣是女生的權益哦！男生也是可以有性感的夏威夷風情的，悠閒地吃個冰淇淋好好地享受一下夏日風情吧！

痞痞的造型是否像是街頭小混混呢？戴著歪歪的帽子、穿著白色系的衣服與褲子，依然十分符合夏日的味道，藍花橡膠鞋更有新新人類的喜感！

滿臉的鬍渣看起來就像是個單身、酷酷的牛仔，再戴上黑色太陽眼鏡後，更添加了憂慮氣息，這樣的打扮容易激起女性的愛心，對你更加關注唷！

漫畫人物現身囉！化身為海賊王中的紅髮傑克，是不是相當有趣呢！只要戴上大大的紅草帽，配上黑鬍子就十分神似囉！別人一定會對著你大喊〝大明星〞！

古裝味十足的帽子，再搭配上黑色大衣，看起來就像穿著長袍的古代人，手上再拿著自己的武器，看起來是不是十分威武啊！怪物們看到可都要退避三舍了！

kuso裝

褐色的方格帽壓得低低的，就像是不想被人認出來一樣！黑色大衣一看就像個變態伯伯，大衣裡還不穿褲子更是變態到了極點！Kuso、變態第一名啦！

透明綠色的綠水靈帽子真的是可愛到不行，身為綠水靈Fans的玩家怎麼可以錯過這個打扮呢?!當然要記得配上綠靈Ｔ恤及綠色系的鞋鞋唷！

小編大推薦

介紹了這麼多變化的裝備，不知道玩家們是否喜愛，也十分心動想立刻上線購買呢！在這裡小編可要提醒大家幾件事，第一就是千萬記得多加試穿，穿過、合胃口再購買，才是合理的消費！第二是記得要符合時節，例如當夏天來臨，當然就要做清涼打扮囉！可別穿著厚重大衣，被路人當作怪叔叔喔！另外，在這裡小編也要多推薦幾項優質單品，玩家們非買不可！

怪物系列頭飾

除了綠水靈帽子之外，還有三眼章魚帽子及菇菇寶貝帽子，身為「楓之谷」玩家的你，是否已經成為這些可愛小怪物們的Fans了呢?!記得要戴上這些怪物帽子讓自己融入它們的社會！另外，還可以為搭配出Kuso模樣，讓自己成為人群中的焦點唷！

表情系列

在諸多裝備中，無論是頭飾、衣服、褲子、武器都相當引人注目，但若再搭配上超Q的表情，不但會令角色更加生動外，還能增加親切度，也拉近人與人之間的距離！想多結交一點朋友、多虧點漂亮美眉的話，記得快去選購表情吧！

看了這麼多造型，大家決定好什麼樣的造型了嗎？這麼多千變萬化的服裝，請大家別再辜負這些可愛的設計了！看看右邊小編的裝扮，是否十分可愛呢？混搭風可是十分不錯的選擇，快上線換造型吧！GoGoGo～

熱門裝備排行榜

哪些裝備是目前最猛、最受歡迎的呢？現在就為各位玩家精選出最HOT、最IN的15項熱門裝備，不只提供裝備資料，還提供最新市場價格！存夠錢了嗎？快點存錢買神裝吧！

▲咦～手上那1根黃黃的是什麼武器?!

▲哇～好可愛的黃色雨傘，打怪也相當實用

▲帥氣的紅色鞭子，把怪物們全都驅走！

玻璃鞋 — 任務道具 HOT

職業：全職業　最新市價：約20萬楓幣

說明：製造武器或過任務用

玻璃鞋是解任務時必備的任務道具，而解完任務時，玩家可以隨機獲得冰塊或妖精之翼，對於想獲得妖精之翼的玩家來說，花點錢買道具來解任務是很划算的，再加上玻璃鞋不易打到，故價格較高！

海神叉（20級） — 武器--槍

職業：全職業　最新市價：約10萬楓幣

說明：
❶攻擊力相當高
❷命中率方面表現中等
❸移動速度有一定程度的幫助
❹可以使用卷軸多次

海神叉對20級左右的玩家來說相當合用，它的附加效能也都很實用，再加上可愛的外型，若玩家配上成套的潛水裝，看起來就像深入海洋、狩獵魚群的海中健兒！另外，若想轉手出售也相當容易！

高原之劍（35級） — 武器--雙手劍

職業：劍士　最新市價：約30萬楓幣

說明：
❶攻擊力的表現相當優秀
❷可以使用卷軸多次

高原之劍攻擊力相當高，對35級左右的玩家來說，是相當適合拿來練功衝等的，但可惜的是高原之劍屬於雙手劍，玩家無法同時使用盾牌來增加防禦力，所以，在價格方面就便宜許多！

黃色雨傘（40級） — 武器--單手劍 HOT

職業：全職業　最新市價：約30萬楓幣

說明：
❶攻擊力相當高
❷魔法攻擊力表現優異
❸可以使用卷軸多次

黃色雨傘最引人注目的便是它的外型了！它沒有幸運限制，高魔的攻擊力也相當合用，是全智法師的必備聖品，玩家不妨在緊張的練功中，為自己帶來點樂趣，多加善用黃色小雨傘吧！

紅色鞭子（35級） — 武器--單手劍

職業：全職業　最新市價：約200萬楓幣

說明：
❶攻擊力高
❷移動速度快
❸可以使用卷軸多次

紅色鞭子的存在其實是相當吸引人的，因為大部份的遊戲中，只有刀、劍、長槍、弓……等，很少會有鞭子造型的武器存在，打怪的英姿加上附加的攻擊力，所以，受到許多玩家的喜愛！

太極扇（35級） — 武器--短劍

職業：全職業　最新市價：約50萬楓幣

說明：
❶攻擊力高
❷命中率加成
❸迴避率加成
❹可以使用卷軸多次

太極扇拿在盜賊手上看起來真的有點怪，但只要穿著適合的裝備或服裝，看起來日本味十足！再加上攻擊力不弱，命中率及迴避率都有所加成，所以太極扇對重視敏捷的盜賊來說，是相當好的武器！

60%法杖魔力卷軸 — 道具--卷軸

職業：法師　最新市價：約150萬楓幣

說明：需透過解任務取得

法杖魔力卷軸可用來提升法杖的魔法攻擊力，而且是永久存在於法杖上，但使用卷軸時，只有60%的成功率，所以還是會失敗！但對法師來說，魔法攻擊力越強越安全，所以此卷軸才會這麼熱門！

鍋蓋（10級） — 防具--盾牌 HOT

職業：全職業　最新市價：約60～70萬楓幣

說明：
❶防禦力加成
❷可以使用卷軸多次

鍋蓋的外型十分不起眼，但拿在手上也不失可愛kuso的感覺，未加過的鍋蓋價格較低，玩家們願意低價買入後再加強它，＋12的鍋蓋是法師目前最強的盾，防禦力高、等級限制低，買賣也相當容易！

愛心耳環（50級） — 防具--耳環

職業：全職業　最新市價：約50萬楓幣

說明：
❶魔法防禦力加成高
❷可以使用卷軸多次

愛心耳環能大大地提升玩家的魔法防禦力，進而協助玩家減少中毒、麻痺……等的機會，當玩家練功時，若遇到魔攻怪，將可以增加自己的人身安全，因此不少玩家急著買愛心耳環來配戴！

藍月耳環（40級） — 防具--耳環

職業：全職業　最新市價：約60萬楓幣

說明：
❶魔法防禦力加成高
❷可以使用卷軸多次

藍月耳環可以增加不少的魔法防禦力，進而協助玩家減少中毒、麻痺……等的機會，所以，許多玩家為了避免練功時遇到魔攻怪物的麻煩，都會購買藍月耳環來增加防禦！

天弓（50級） — 武器--弓

職業：弓箭手　最新市價：約100萬楓幣

說明：
❶攻擊力表現優異
❷直接攻擊時有過半機率將怪物擊退
❸可以使用卷軸多次

天弓的外型十分簡單但卻相當俐落，對弓箭手玩家們來說，俐落的動作可說是專業的表現，且天弓的攻擊力十分可觀、擊退率也極高，數量稀少的天弓可說是夢幻逸品唷！

雷之鏢（20級） — 可補充消耗性武器

職業：盜賊　最新市價：約500萬楓幣

說明：
❶用鋼鐵做成的飛鏢，消耗完畢後需補充
❷攻擊力表現普通

雷標是目前盜賊界中最熱門、也最讚的武器，光看到攻擊力＋25就足夠吸引一大票人的目光了，對於盜賊玩家來說，擁有這個攻擊力高又貴的武器，可是象徵著自己的能力與財力哦！

黃金 — 道具--礦石

職業：全職業　最新市價：約20萬楓幣

說明：製造武器或過任務用

黃金是合成諸多物品時，所需要用到的道具之一，若想合成黃金就必須要收集10個黃金母礦，對許多較為性急或懶惰的玩家來說，不如用買的比較高，所以，黃金的價格才會這麼高！

土黃金髮冠（50級） — 防具--帽子

職業：法師　最新市價：約15萬楓幣

說明：
❶幸運加成
❷防禦力及魔法防禦力加成
❸可以使用卷軸多次

土黃金髮冠的外型十分好看，戴在頭上就相當有法師的威嚴，再加上它附加的防具效果，可以為皮薄血少的法師們增加防禦力，所以，土黃金髮冠受到許多法師的歡迎！

綠色冒險披風（50級） — 防具--披風

職業：全職業　最新市價：約10萬楓幣

說明：
❶防禦力加成
❷魔法防禦力加成
❸移動速度加成
❹可以使用卷軸多次

藍色冒險披風（50級） — 防具--披風

職業：全職業　最新市價：約10萬楓幣

說明：
❶防禦力加成
❷魔法防禦力加成
❸可以使用卷軸多次

紅色冒險披風（50級） — 防具--披風

職業：全職業　最新市價：約10萬楓幣

說明：
❶防禦力加成
❷魔法防禦力加成
❸可以使用卷軸多次

白色冒險披風（50級） — 防具--披風

職業：全職業　最新市價：約10萬楓幣

說明：
❶防禦力加成
❷魔法防禦力加成
❸可以使用卷軸多次

黑色冒險披風（50級） — 防具--披風

職業：全職業　最新市價：約10萬楓幣

說明：
❶防禦力加成
❷魔法防禦力加成
❸可以使用卷軸多次

冒險披風的顏色相當多，這也是它為什麼受歡迎的原因了！平時雖然隱身於玩家身後，一旦要爬上爬下身後的披風便會顯現出來，所以，具豐富色彩的冒險披風可以讓大家秀出自己！

※以上物品價格僅為參考使用

慶開學 校園風新品搶先上市！

9月份對許多學生級玩家來說，是個新的開始，因為學校都將開學，大家將走向新學期、新心情，甚至是新的里程！每個人從幼稚園、國小、國中、高中，然後唸到大學，也從小短褲到卡基褲、從圍兜兜到水手服，一路上穿著的制服記下了玩家們的成長，「楓之谷」將於開學期間新增校園風新服飾，請各位玩家穿上制服一起去練囉！

幼稚園系列

幼稚園系列造型色彩極為豐富，相當符合小朋友活潑、可愛的調調，而幼兒帽一戴上之後，令玩家看起來相當單純也有點迷糊迷糊，所以，穿著全套的幼稚園服後，即使是大朋友也會有像小朋友般憨憨呆呆地清純模樣！

運動系列

運動服是必備的學校服裝之一，特別是近年來運動風大流行，無論是棒球風的上衣、外套及運動風的小熱褲……等，都成了最HOT的商品，但許多人怕露太多會害羞，那不如上「楓之谷」穿個過癮吧！保證你穿得輕鬆又漂亮！

國小、國中制服系列

在國小、國中及高中階段，制服的樣式可就大大的不同囉！特別是近年來水手服盛行、貴族學校林立，所以制服樣式也就越來越多樣化，而「楓之谷」提供了日本味十足的黑色系學生服，以及走精緻路線的優秀學生服，以求滿足大家不同的制服口味！

www.gamania.com 客服專線 02-8024-2002

交友活動 讓玩家玩“楓”！

大聲說出玩“楓”主張！

伺服器 木妖　ID 梓冰

要對二二三零五說：聽姐姐說你壯烈犧牲的事蹟，謝謝你的遺產（連裝備衣服都變賣）和母礦數10個！我會連你的份一起努力練下去的，你就安心的去吧～期待再相逢～阿門！

伺服器 綠水靈　ID 8號一落大版

想對光羽相隨說：謝謝你的照顧，我會好好加油快快長大，別忘了約好了要一起去冰原雪域玩喔^O^，另外要祝福你每天都過得開開心心，不論是工作或是遊戲，通通順利，加油！加油！加油！

伺服器 木妖　ID 法布雷奇

玩“楓”主張：各位好！我是常出沒在天使猴洞和墮落城市地鐵B3的法布雷奇！自移民到木妖後，發現勇者比雪吉拉少很多，加上雪吉拉的朋友有些沒有移民，歡迎玩家找我一起冒險囉！

伺服器 木妖　ID 晴天飛魚

玩“楓”主張：我是喜歡到處跑又常趴的晴天飛魚，雖然嫩嫩的，但我很勇敢！出團都衝第一個！不過也因為這樣，常常不小心就被踩死囉！希望有更多和我一樣勇敢的朋友，一起去冒險喔！

伺服器 雪吉拉　ID 氣泡香檳

給小迷香奈兒：嫁給我吧！雖然我知道妳已經有交往很久的對象了，可是還是忍不住喜歡上妳，如果真的不能在一起，就讓我們成為線上公婆好嗎？（趴下求婚）

伺服器 藍寶　ID 櫻桃啤酒

要對玄宓說：妳的力量很大，敏捷也很高，可是妳角色卻是個僧侶啊Orz！拜託以後升級還是乖乖的點智力跟幸運，不要再讓我操心嚕！以後我們才可以一起去打王，乖喔！

伺服器 雪吉拉　ID 心吠

玩“楓”主張：各位大小朋友們，請不要佔地為王；也不要沒禮貌的說：「滾開！這是我的地盤」或「不要搶怪」，除非你有繳交土地稅，或地圖是以你取名！大家一定要和平相處!!

伺服器 菇菇寶貝　ID Vicky13

要對圍棋十三說：你不要再學我了！名字學我、職業學我，穿衣服、髮型都要學我！啊～～你好討厭啊～～>_<

投稿“楓”潮來這裡！

投稿資格：限「楓之谷」玩家才可參加
投稿資料：寫上角色ID、所在伺服器
投稿內容：不論愛情宣言、尋人啟示或是遊戲抱怨、情緒發洩等一律接受！但限100字內說完，不然失去機會曝光，請自行負責。
投稿信箱：e-mail寄到mania@gamania.com即可

“楓簡訊 千萬大獎任你拿！

本報獨家消息，新版「玩具城」好康虛擬寶物大方送！玩家們只要購買“楓報”就有機會抽中各式裝備及道具，還有最新開放武器價值千萬，毫不吝嗇回饋給「楓之谷」的遊戲玩家喔！

活動時間 >> 2005年9月20日～2005年10月20日

活動方式 >>

1. 玩家於手機中編輯“楓之谷”，傳送回覆
2. 再輸入購買《楓報》之發票號碼1組，傳送至8086
3. 5秒後，系統會立即告知玩家是否中獎，並附上中獎序號1組
4. 中獎之玩家至遊戲中的購物商場輸入中獎序號，即可獲得中獎之獎項

活動獎項 >>

沙拉10個	熱狗堡10個	披薩10個	6,666楓幣
66,666楓幣	666,666楓幣	營業執照1天券	營業執照7天券
弓箭手美髮（一般會員卡）	墮落城市美髮（一般會員卡）	天空之城美髮（一般會員卡）	入學祝賀帷幕X5
藍牧童帽	黑星星披風	小天使翅膀	飄巧克力X5
天空之城護膚中心會員卡	野餐帽	紅幼兒帽	雙翼刃
無極劍	光明斧	妖精之錘	十字槍
方天戟	鳳凰之弓	黃金弩	黑戰神拳套

注意事項 >>
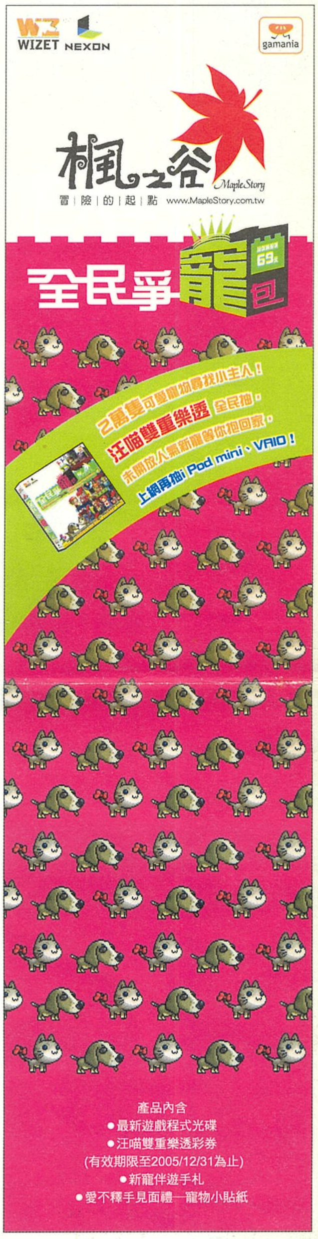
- 除了亞太寬頻電信、和信電訊用戶之外，所有系統用戶皆可參加，完成本次活動約需30元。
- 主辦單位：《楓報》；協辦單位：更宇科技（客服專線：8086-10【每秒鐘0.15元】）。
- 僅接受購買本產品之發票號碼。
- 各組發票號碼僅限輸入1次，不得重複使用。
- 1個遊戲帳號在同一個伺服器內可以保有的加值道具數量上限為400，若超過400則無法再購買，而其它人也無法送禮給你，但仍可使用送禮的功能。
- 若你的遊戲帳號為體驗帳號，而非官方網站申請的帳號，請務必至官方網站認證體驗帳號，否則將無法進入購物商場。
- 在購物商場內兌換的加值道具，於販賣後將可得到該道具原價30%的楓葉點數。